Monitoreo de Infraestructura

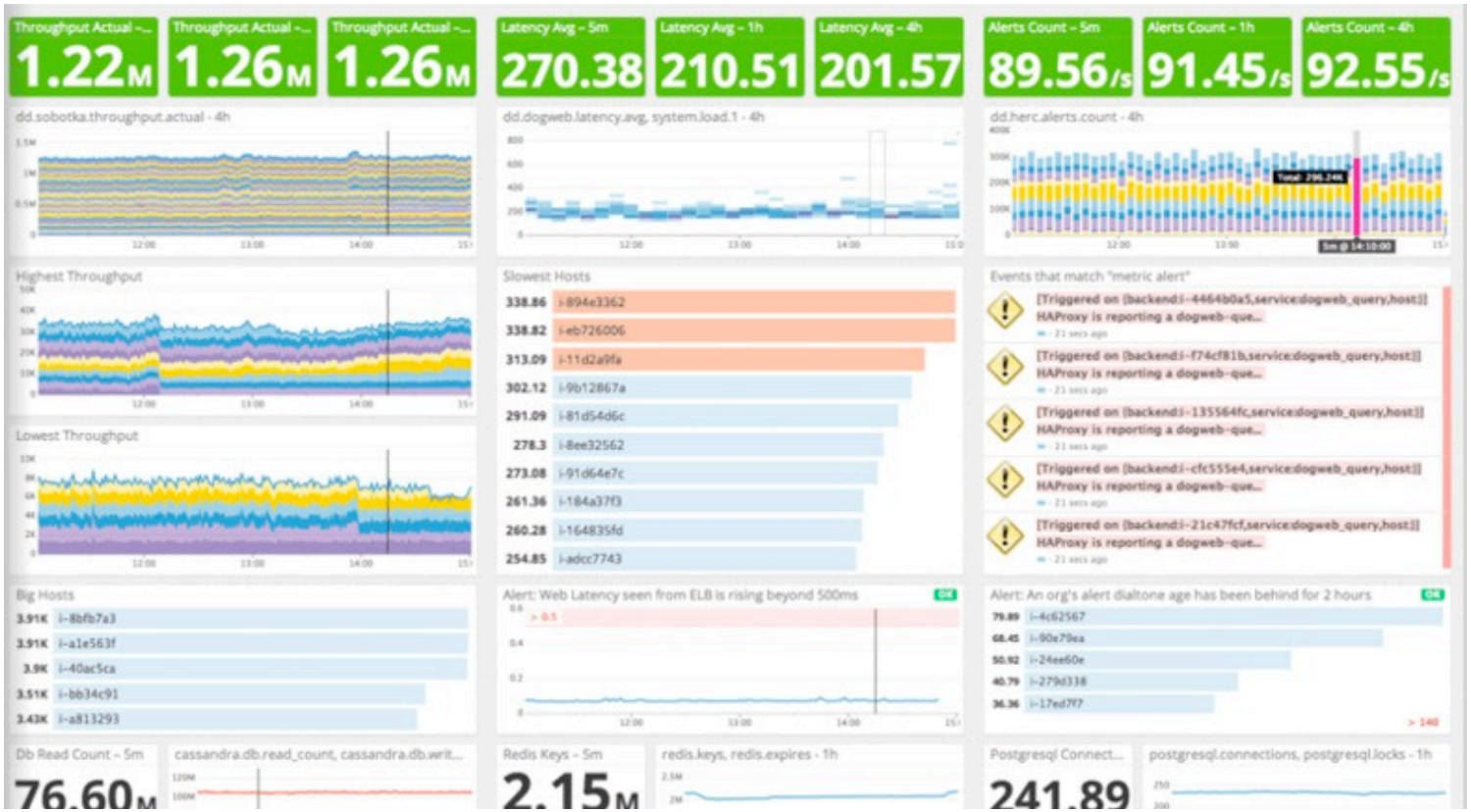

Requerimientos

- Este conjunto de proyectos consiste en la implementación de tres requerimientos principales:

  - Montar una red de equipos (ej. Máquinas virtuales)
  - Usar una herramienta de nube para el monitoreo de infraestructura de red montada
  - Mostrar los resultados de monitoreo haciendo uso de los dashboards que provee la herramienta usada.

Proyectos

- Ver documento de requerimientos

Referencias

- An introduction to HAProxy and Load Balancing Concepts: https://www.digitalocean.com/community/tutorials/an-introduction-to-haproxy-and-load-balancing-concepts
- Vagrant Provisioning. https://www.vagrantup.com/docs/provisioning/
- Nagios. https://www.nagios.org
- DataDog. https://www.datadoghq.com/
- SDN https://hal.inria.fr/hal-01400746/file/sdn-public-safety%286%29.pdf
- One API: https://www.intel.com/content/www/us/en/developer/tools/oneapi/overview.html#gs.udlzaw
- Kokkos: https://github.com/kokkos/kokkos